

PIANTA PIANO TERRA

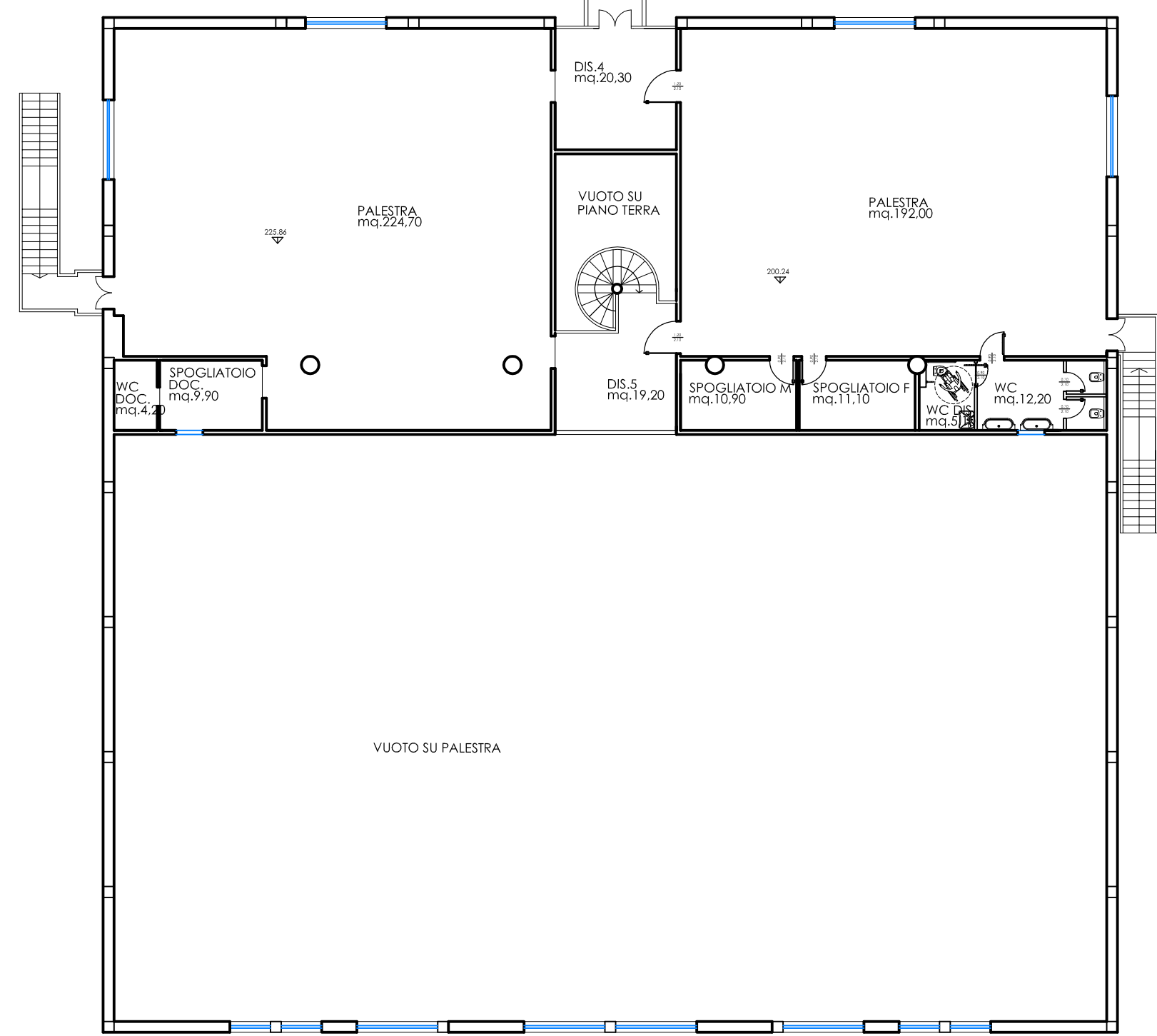
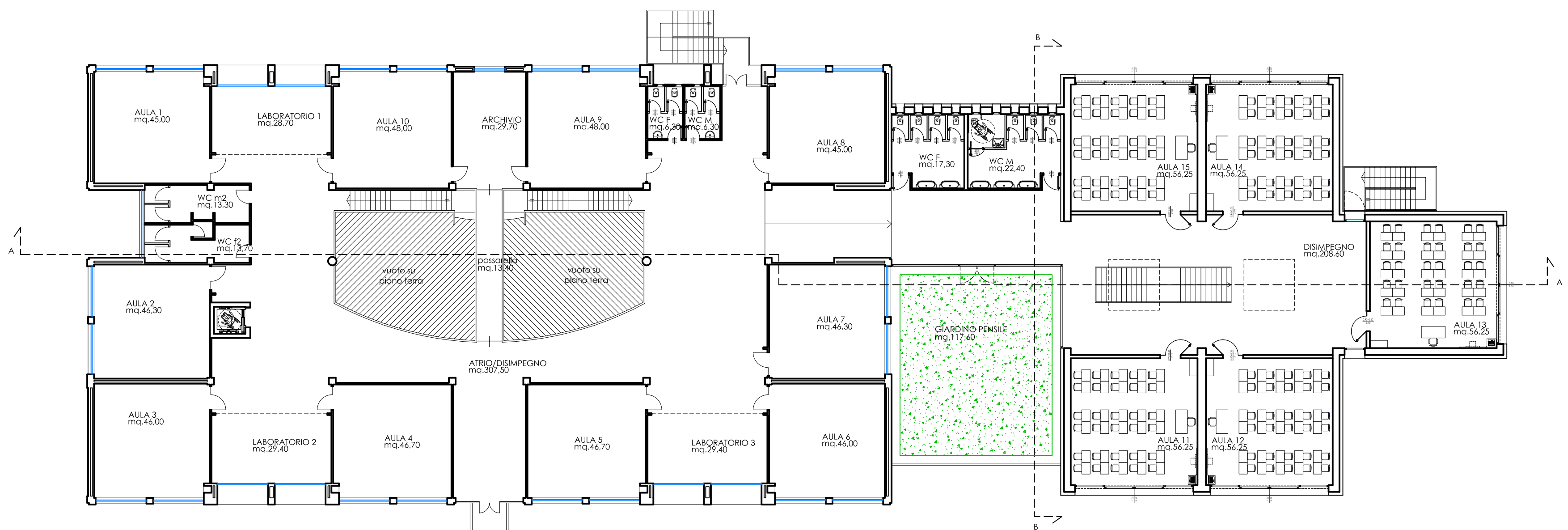

PIANTA PIANO PRIMO

VERIFICA PARAMETRI D.M. 18/12/1975

RISOLUZIONE CRITICITA'

- 1) Nuova mensa per n. 375 alunni
mensa per 375 alunni pari a mq. 317,40 >
> mq. 262,50 richiesti (0,70 mq/alunno x 375 alunni)
spazi di servizio annessi alla mensa (office, deposito e wc)
con accesso indipendente dalla struttura scolastica
- 2) Nuove aule didattiche per n. 150 alunni
n. 5 aule per 30 alunni ciascuna pari a mq. 281,25 (n.5mq.25.24) >
> mq. 270,00 richiesti (1,80 mq/alunno x 150 alunni)
- 3) Incremento spazio ad uso attività motorie
spazio ad uso attività motorie al piano primo del blocco palestra
- con uso anche extra-scolastico - nella ex mensa - pari a mq. 172,00.
Integrato con idonei spogliatoi e servizi igienici (anche per disabili)
- 4) Nuovo spazio per attività integrative e parascolastiche per n. 375 alunni
spazio per attività integrative e parascolastiche (piazze/attività-ogorà) e spazio per
l'interdisciplinarietà (civic center) al piano terra
pari a mq. 302,00 > mq. 150 richiesti (0,40 mq/alunno x 375 alunni)
- 5) Adeguamento servizi igienici per gli alunni
- n. 15 wc al piano primo per n. 15 aule didattiche
- n. 1 wc per disabili al piano primo per n. 15 aule didattiche
- n. 7 wc al piano terra per mensa, laboratori e
spazio attività integrative e parascolastiche
- n. 2 wc per disabili al piano terra per mensa, laboratori e
spazio attività integrative e parascolastiche
- 6) Nuovo ascensore per disabili a collegamento dei piani
nuovo ascensore per disabili con misure interne della cabina
pari a 1,40x1,20; porta d'accesso cm 90.

COMUNE DI MISSAGLIA
Provincia di Lecco

LAVORI DI AMPLIAMENTO E RAZIONALIZZAZIONE DELLA STRUTTURA SCOLASTICA DELLA
SCUOLA PRIMARIA "TEODORO MONETA" SITA IN VIA GUGLIELMO BERETTA A MISSAGLIA

PROGETTO PRELIMINARE



"Forse non è lontano il giorno in cui tutti i popoli, dimenticando gli antichi rancori, si riuniranno sotto la bandiera
della fraternità universale e, cessando ogni disputa, coltiveranno tra loro relazioni assolutamente pacifiche
quali il commercio e le attività industriali, stringendo solidi legami. Noi aspettiamo quel giorno."
(tratto da "Peace and Love in the Italian Tradition", Nobel lecture, 23 agosto 1909)
Conferenza tenuta da Ernesto Teodoro Moneta all'Istituto Nobel al Oslo il 25 Agosto 1909

OGGETTO: PIANTE PIANI TERRA E PRIMO DI PROGETTO
CON VERIFICHE D.M. 8/12/1975

TAVOLA N°: 11 DATA: NOVEMBRE 2014 SCALA: 1:200

PROGETTISTA: Arch. GIAN LUCA VERNOCCHI
Ing. ATTILIO BALITRO
Arch. ROBERTO RABBIOSI

GIAN LUCA VERNOCCHI ARCHITETTO - 22072 CERMENTE (CO) - VIA UNIONE N° 22 - TEL. 031/605122 FAX 031/2591139
STUDIO TECNICO ASSOCIATO ING. ATTILIO BALITRO ARCH. ROBERTO RABBIOSI - 23017 MORBEGNO (SO) - VIA TABARINI N. 45